

**Rohrverschraubung DIN 11851** Art.Nr. EUR Art.Nr. EUR

**Blindkegel mit Rohrgewinde**

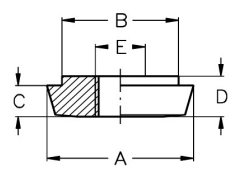

DN	A	B	C	D	E	AISI304		AISI316L-1.4404	
10	22	18	6	9	G 3/8"	417830	Anfrage	417930	Anfrage
15	28	24	6	9	G 1/2"	417831	Anfrage	417931	Anfrage
20	36	30	8	11	G 3/4"	417832	Anfrage	417932	Anfrage
25/1"	44	35	10	13	G 1"	417833	Anfrage	417933	Anfrage
32/1,25"	50	41	10	13	G 1"	417834	Anfrage	417934	Anfrage
40/1,5"	56	48	10	13	G 1 1/4"	417835	Anfrage	417935	Anfrage
50/2"	68	61	11	14	G 2"	417836	Anfrage	417936	Anfrage
65/2,5"	86	79	12	16	G 2 1/2"	417837	Anfrage	417937	Anfrage
80	100	93	12	16	G 3"	417838	Anfrage	417938	Anfrage
100/4"	121	114	15	20	G 3"	417839	Anfrage	417939	Anfrage
125	150	137	17	22	G 3"			417941	Anfrage
150	176	163	18	24	G 3"			417942	Anfrage

weitere Gewinde E auf Anfrage

**Blechblindkegel**

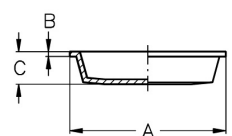

DN	A	B	C	AISI304		AISI316L-1.4404	
25/1"	47	1,5	10	412733	5,40	412833	7,10
32/1,25"	53	1,5	10	412734	5,80	412834	7,60
40/1,5"	61	1,5	10	412735	5,90	412835	7,90
50/2"	73	1,5	11	412736	6,90	412836	9,20
65/2,5"	90	1,5	12	412737	8,70	412837	11,30
3"	99	1,5	12	412707	14,10	412807	18,10
80	103	1,5	12	412738	12,70	412838	16,10
100/4"	123	1,5	15	412739	16,30	412839	19,70
125	153	2	17	412741	24,90	412841	34,30
150	183	2	18	412742	42,80	412842	55,60

**Blindmutter**

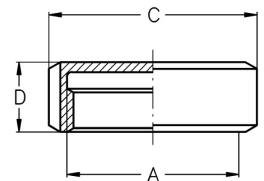

DN	A	C	D	AISI304		AISI316L-1.4404	
10	Rd 28x1/8"	38	18	417330	23,10	417430	33,30
15	Rd 34x1/8"	44	18	417331	23,30	417431	33,80
20	Rd 44x1/6"	54	20	417332	23,90	417432	37,20
25/1"	Rd 52x1/6"	63	21	417333	18,80	417433	29,30
32/1,25"	Rd 58x1/6"	70	21	417334	19,60	417434	38,40
40/1,5"	Rd 65x1/6"	78	21	417335	20,40	417435	30,20
50/2"	Rd 78x1/6"	92	22	417336	23,10	417436	35,60
65/2,5"	Rd 95x1/6"	112	25	417337	32,60	417437	45,80
3"	Rd 104x1/6"	119	25	417307	55,70	417407	Anfrage
80	Rd 110x1/4"	127	30	417338	49,80	417438	82,40
100/4"	Rd 130x1/4"	148	31	417339	71,30	417439	91,20
125	Rd 160x1/4"	178	34	417341	140,70	417441	307,40
150	Rd 190x1/4"	210	39	417342	426,50	417442	Anfrage
200	Rd 240x1/4"	260	39,5	417344	836,30	417444	Anfrage